



## **PAPEL COMERCIAL**

BOLETÍN MENSUAL

junio-2019

Departamento Estadístico Financiero

[www.bolsadequito.com](http://www.bolsadequito.com)

## INFORMACIÓN MENSUAL jun-2019

### PAPEL COMERCIAL - A NIVEL NACIONAL

**Concepto:**

Son valores representativos de deuda, que el emisor reconoce o crea, a corto plazo, y que son exigibles según las condiciones de la emisión . Este valor, otorga un derecho de cobro de intereses y recuperación de capital.

#### Comportamiento Histórico Nacional

| PAPEL COMERCIAL NEGOCIADO A NIVEL NACIONAL |  |                        |                                 |
|--|--|------------------------|---------------------------------|
| AÑO  | Valor Efectivo Total Negociado (dólares) | TEA Promedio Ponderada | Plazo Promedio Ponderado (años) |
| <b>2018</b>                                | 628,268,060                              | 4.61                   | 0.73                            |
| <b>Hasta jun-2019</b>                      | 392,768,119                              | 5.44                   | 0.74                            |

\*Datos provisionales

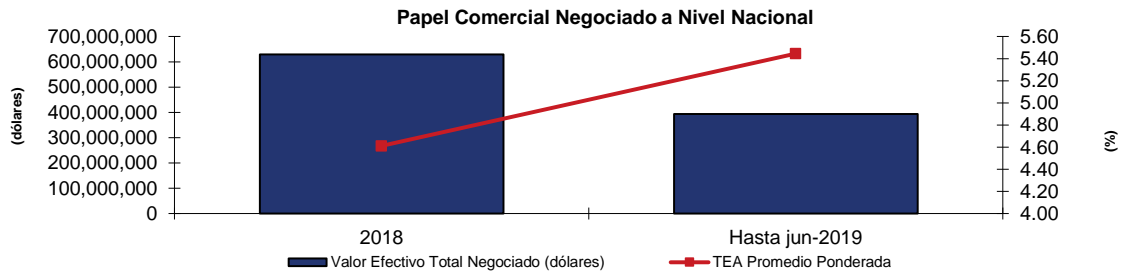

| PAPEL COMERCIAL NEGOCIADO A NIVEL NACIONAL |  |                        |                                 |
|--|--|------------------------|---------------------------------|
| AÑO  | Valor Efectivo Total Negociado (dólares) | TEA Promedio Ponderada | Plazo Promedio Ponderado (años) |
| <b>Hasta jun-2018</b>                      | 370,455,776                              | 4.53                   | 0.76                            |
| <b>Hasta jun-2019</b>                      | 392,768,119                              | 5.44                   | 0.74                            |

\*Datos provisionales

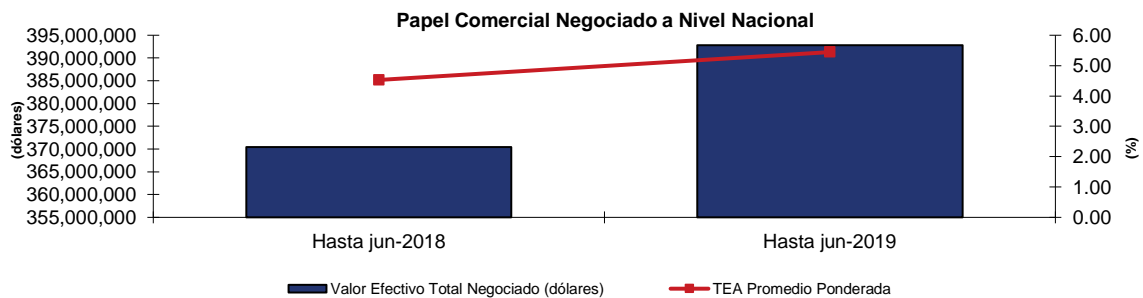

## Papel comercial - Información Nacional Acumulada De ene a jun-19

### Negociaciones por Emisor

| Montos Negociados por Emisor (ene a jun-2019) |                     |                            |                                 |                               |
|---|---------------------|----------------------------|---------------------------------|-------------------------------|
| EMISOR  | VALOR EFECTIVO (\$) | TEA PROMEDIO PONDERADA (%) | PLAZO PROMEDIO PONDERADO (DÍAS) | PRECIO PROMEDIO PONDERADO (%) |
| AGRIPAC S.A.                                  | 4,878,213           | 5.77                       | 284                             | 95.66                         |
| ALMACENES BOYACA SA                           | 1,743,919           | 6.77                       | 206                             | 96.02                         |
| AUTOLASA AUT. LATINOAMERICANOS S.A.           | 2,448,497           | 7.66                       | 188                             | 96.21                         |
| AUTOMOTORES DE LA SIERRA SA                   | 833,947             | 4.48                       | 154                             | 98.12                         |
| CARTIMEX S.A.                                 | 3,180,445           | 6.99                       | 136                             | 97.35                         |
| CONDUIT DEL ECUADOR                           | 5,193,114           | 5.36                       | 208                             | 96.83                         |
| CONTINENTAL TIRE ANDINA S A                   | 5,793,039           | 4.04                       | 180                             | 98.04                         |
| CORPORACION EL ROSADO S A                     | 4,075,879           | 5.69                       | 183                             | 97.23                         |
| CUBIERTAS DEL ECUADOR SA                      | 4,195,074           | 4.43                       | 108                             | 98.71                         |
| DIFARE S.A.                                   | 19,495,303          | 4.84                       | 357                             | 95.43                         |
| DILIPA C. LTDA                                | 1,290,447           | 6.18                       | 359                             | 94.19                         |
| ENVASES DEL LITORAL SA                        | 4,795,284           | 7.79                       | 225                             | 95.33                         |
| ESEICO S A                                    | 5,880,184           | 7.78                       | 130                             | 97.34                         |
| EXTRACTORA AGR RIO MANSO EXA S.A.             | 2,194,659           | 6.96                       | 264                             | 95.17                         |
| FADESA  | 15,939,139          | 4.30                       | 186                             | 97.84                         |
| FARCOMED SA                                   | 2,535,106           | 4.59                       | 47                              | 99.42                         |
| FARMAENLACE CIA LTDA                          | 6,940,295           | 4.30                       | 146                             | 98.31                         |
| FERRO TORRE S.A.                              | 3,825,109           | 7.17                       | 230                             | 95.65                         |
| FIRMESA INDUSTRIAL CIA LTDA                   | 493,218             | 5.61                       | 90                              | 98.64                         |
| FISA FUNDICIONES INDUSTRIALES S.A.            | 5,962,871           | 7.13                       | 246                             | 95.36                         |
| IMPORTADORA VEGA S.A.                         | 684,381             | 6.45                       | 95                              | 98.35                         |
| INCABLE S A IND ECUATORIANA DE CABLES         | 1,370,310           | 6.64                       | 120                             | 97.88                         |
| INDUSTRIAS CATEDRAL S.A.                      | 1,253,879           | 9.22                       | 190                             | 95.48                         |
| INMOBILIARIA LAVIE SA                         | 14,620,672          | 5.52                       | 138                             | 97.94                         |
| INTEROC S A                                   | 3,727,048           | 8.67                       | 204                             | 95.40                         |
| IPAC S.A.                                     | 18,916,101          | 5.75                       | 359                             | 94.58                         |
| LA FABRIL S.A.                                | 34,607,734          | 4.22                       | 218                             | 97.44                         |
| MAQUINARIAS Y VEHUCULOS SA MAVESA             | 3,510,215           | 7.88                       | 201                             | 95.95                         |
| MARCIMEX S.A.                                 | 4,890,987           | 3.62                       | 223                             | 97.82                         |
| MEDEPORT S.A.                                 | 3,949,807           | 7.09                       | 253                             | 95.21                         |
| NEDERAGRO S A                                 | 611,225             | 7.78                       | 210                             | 95.73                         |
| NESTLE ECUADOR S A                            | 31,069,248          | 4.87                       | 306                             | 96.01                         |
| OFICINA COMERCIAL RAYMOND WELLS CIA LTDA      | 2,341,733           | 7.97                       | 175                             | 96.31                         |
| OMARS S.A.                                    | 14,695,578          | 7.26                       | 293                             | 94.36                         |
| OTECEL S.A.                                   | 57,481,960          | 4.51                       | 349                             | 95.81                         |
| PLASTICOS DEL LITORAL                         | 1,848,302           | 8.15                       | 286                             | 93.92                         |
| PRODUCTORA CARTONERA S.A.                     | 18,864,640          | 8.31                       | 141                             | 96.90                         |
| PRONACA (PROCESADORA NACNAL. DE ALIMENTO      | 41,859,709          | 4.26                       | 324                             | 96.32                         |
| REYLACTEOS CL                                 | 5,259,904           | 5.70                       | 347                             | 94.78                         |
| SANTOSMI SA                                   | 184,180             | 7.90                       | 321                             | 93.44                         |
| SEGUROS ALIANZA SA                            | 1,309,921           | 8.00                       | 359                             | 92.61                         |
| SERTECPET SA                                  | 6,362,465           | 6.24                       | 324                             | 94.68                         |
| SIMED S A                                     | 950,243             | 5.51                       | 343                             | 95.03                         |
| STARCARGO CIA LTDA                            | 1,261,067           | 9.32                       | 98                              | 99.83                         |
| SUMESA S A                                    | 2,061,505           | 7.93                       | 326                             | 93.30                         |
| SUPERDEPORTE S.A.                             | 4,791,115           | 7.56                       | 287                             | 94.34                         |
| VECONSA SA                                    | 12,590,447          | 5.54                       | 289                             | 95.75                         |
| <b>TOTAL</b>                                  | <b>392,768,119</b>  | <b>5.44</b>                | <b>266</b>                      | <b>96.24</b>                  |

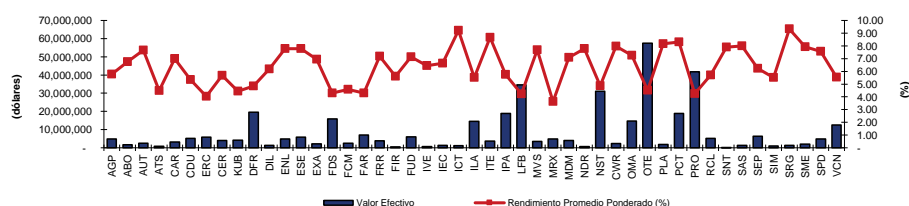

### Negociaciones por Tipo de Sector

| Montos Negociados por Sector (ene a jun-2019) |                     |                            |                                 |                               |
|---|---------------------|----------------------------|---------------------------------|-------------------------------|
| SECTOR  | VALOR EFECTIVO (\$) | TEA PROMEDIO PONDERADA (%) | PLAZO PROMEDIO PONDERADO (DÍAS) | PRECIO PROMEDIO PONDERADO (%) |
| COMERCIAL                                     | 324,482,182         | 5.56                       | 252                             | 96.32                         |
| SERVICIOS                                     | 68,285,937          | 4.88                       | 332                             | 95.85                         |
| <b>TOTAL</b>                                  | <b>392,768,119</b>  | <b>5.44</b>                | <b>266</b>                      | <b>96.24</b>                  |

\*Datos provisionales

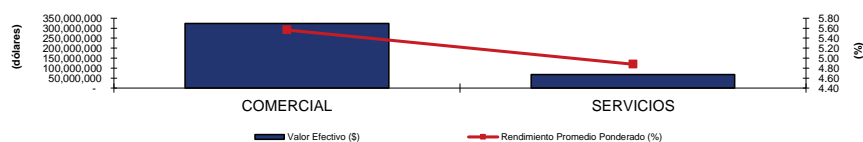

## Papel comercial - Información Mensual jun-2019

### Negociaciones por Emisor

| TITULO                                   | VALOR EFECTIVO (\$) | TEA PROMEDIO PONDERADA (%) | PLAZO PROMEDIO PONDERADO (DÍAS) | PRECIO PROMEDIO PONDERADO (%) |
|--|---------------------|----------------------------|---------------------------------|-------------------------------|
| ALMACENES BOYACA SA                      | 1,152,778           | 6.82                       | 269                             | 94.74                         |
| AGRIPAC S.A.                             | 567,547             | 5.75                       | 358                             | 94.59                         |
| AUTOMOTORES DE LA SIERRA SA              | 197,824             | 4.06                       | 99                              | 98.91                         |
| AUTOLASA AUT. LATINOAMERICANOS S.A.      | 464,771             | 7.64                       | 180                             | 96.39                         |
| CARTIMEX S.A.                            | 547,136             | 5.82                       | 98                              | 98.13                         |
| CONDUIT DEL ECUADOR                      | 362,526             | 6.07                       | 223                             | 96.42                         |
| OFICINA COMERCIAL RAYMOND WELLS CIA LTDA | 152,983             | 8.22                       | 212                             | 95.44                         |
| DIFARE S.A.                              | 4,566,406           | 4.98                       | 355                             | 95.32                         |
| ENVASES DEL LITORAL SA                   | 1,102,993           | 8.17                       | 295                             | 93.76                         |
| CONTINENTAL TIRE ANDINA S A              | 5,793,039           | 4.04                       | 180                             | 98.04                         |
| ESEICO S A                               | 828,461             | 7.87                       | 184                             | 96.27                         |
| EXTRACTORA AGR RIO MANSO EXA S.A.        | 558,161             | 6.80                       | 270                             | 95.15                         |
| FARMAENLACE CIA LTDA                     | 1,331,394           | 4.29                       | 182                             | 97.90                         |
| FADESA                                   | 6,250,980           | 4.29                       | 182                             | 97.90                         |
| FERRO TORRE S.A.                         | 188,820             | 7.35                       | 292                             | 94.41                         |
| FISA FUNDICIONES INDUSTRIALES S.A.       | 713,014             | 7.13                       | 303                             | 94.35                         |
| INDUSTRIAS CATEDRAL S.A.                 | 136,921             | 9.22                       | 188                             | 95.49                         |
| INMOBILIARIA LAVIE SA                    | 3,397,883           | 5.61                       | 195                             | 97.08                         |
| INTEROC S A                              | 2,689,796           | 8.91                       | 188                             | 95.64                         |
| LA FABRIL S.A.                           | 6,012,109           | 4.27                       | 188                             | 97.84                         |
| MEDEPORT S.A.                            | 95,278              | 8.12                       | 223                             | 95.28                         |
| MAQUINARIAS Y VEHUCULOS SA MAVESA        | 2,851,902           | 7.69                       | 206                             | 95.85                         |
| NEDERAGRO S A                            | 27,184              | 7.16                       | 120                             | 97.71                         |
| OMARSA S.A.                              | 6,272,162           | 7.49                       | 325                             | 93.68                         |
| PRODUCTORA CARTONERA S.A.                | 6,688,277           | 8.33                       | 135                             | 97.04                         |
| PLASTICOS DEL LITORAL                    | 647,127             | 8.37                       | 311                             | 93.28                         |
| PRONACA (PROCESADORA NACNAL. DE ALIMENTO | 41,859,709          | 4.26                       | 324                             | 96.32                         |
| REYLACTEOS CL                            | 341,457             | 5.06                       | 180                             | 97.56                         |
| SEGUROS ALIANZA SA                       | 9,261               | 8.00                       | 359                             | 92.61                         |
| SERTECPET SA                             | 1,607,185           | 6.32                       | 330                             | 94.54                         |
| SUMESA S A                               | 2,061,505           | 7.93                       | 326                             | 93.30                         |
| SANTOSCMI SA                             | 128,891             | 7.86                       | 305                             | 93.79                         |
| SUPERDEPORTE S.A.                        | 13,672              | 5.59                       | 157                             | 97.66                         |
| STARCARGO CIA LTDA                       | 72,461              | 7.84                       | 64                              | 100.12                        |
| VECONSA SA                               | 340,875             | 4.94                       | 190                             | 97.40                         |
| <b>TOTAL</b>                             | <b>100,032,489</b>  | <b>5.37</b>                | <b>267</b>                      | <b>96.29</b>                  |

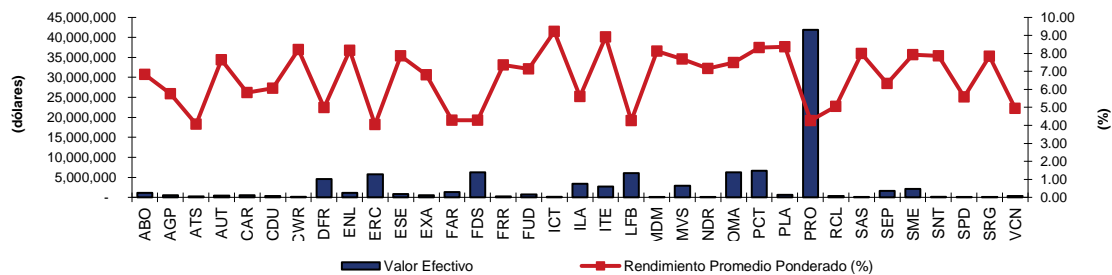

### Negociaciones por Tipo de Sector

| Montos Negociados por Sector jun-2019 |                     |                            |                                 |                               |
|---------------------------------------|---------------------|----------------------------|---------------------------------|-------------------------------|
| SECTOR                                | VALOR EFECTIVO (\$) | TEA PROMEDIO PONDERADA (%) | PLAZO PROMEDIO PONDERADO (DÍAS) | PRECIO PROMEDIO PONDERADO (%) |
| COMERCIAL                             | 97,805,706          | 5.35                       | 267                             | 96.31                         |
| SERVICIOS                             | 2,226,782           | 6.24                       | 264                             | 95.60                         |
| <b>TOTAL</b>                          | <b>100,032,489</b>  | <b>5.37</b>                | <b>267</b>                      | <b>96.29</b>                  |

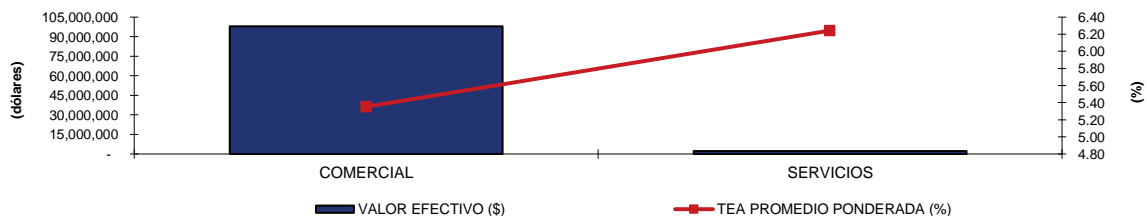







### Papel comercial - Análisis Comparativo (may-2019 - jun-2019)

| TITULO          | may-19         |                            | jun-19         |                            |
|-----------------|----------------|----------------------------|----------------|----------------------------|
|                 | VALOR EFECTIVO | TEA PROMEDIO PONDERADA (%) | VALOR EFECTIVO | TEA PROMEDIO PONDERADA (%) |
| PAPEL COMERCIAL | 56,006,997     | 6.07                       | 100,032,489    | 5.37                       |

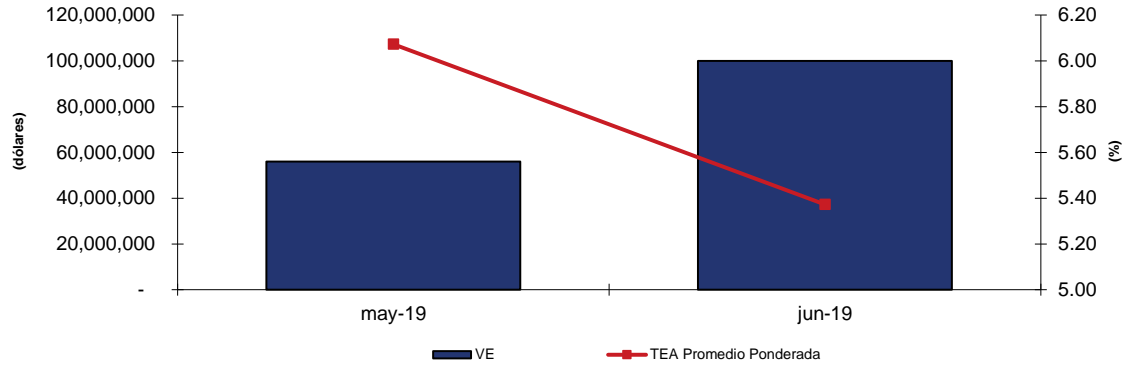

| Variación del mes de jun-19 con respecto al mes de may-19 |                |         |
|---|----------------|---------|
| Tipo de Variación   | Valor Efectivo | TEA     |
| Variación en USD (jun-19 - may-19)                        | 44,025,491     | (0.70)  |
| Variación en % (Tasa de Crecimiento)                      | 78.61%         | -11.53% |

### Análisis Comparativo jun-2018 - jun-2019

| TITULO          | jun-18         |                            | jun-19         |                            |
|-----------------|----------------|----------------------------|----------------|----------------------------|
|                 | VALOR EFECTIVO | TEA PROMEDIO PONDERADA (%) | VALOR EFECTIVO | TEA PROMEDIO PONDERADA (%) |
| PAPEL COMERCIAL | 85,863,942     | 3.72                       | 100,032,489    | 5.37                       |

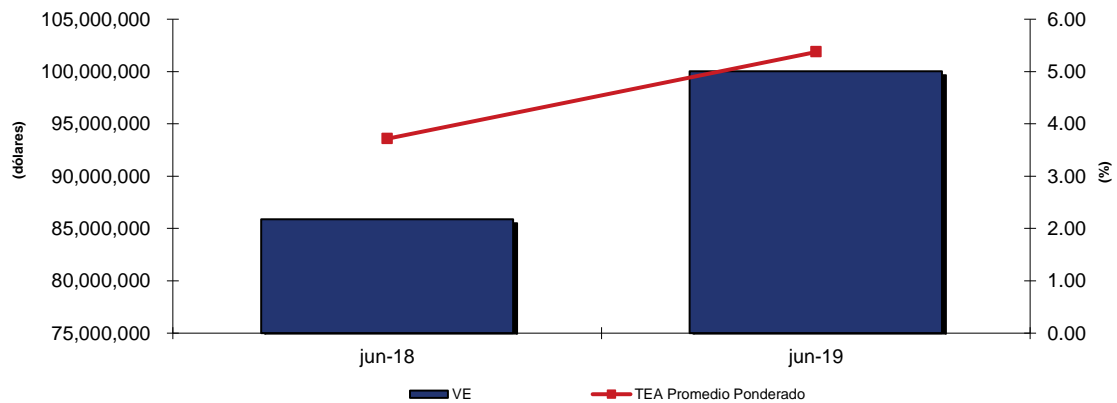

| Variación del mes de jun-2019 con respecto al mes de jun-2018 |                |             |
|---|----------------|-------------|
| Tipo de Variación   | Valor Efectivo | Rendimiento |
| Variación en USD (jun-2019 - jun-2018)                        | 14,168,546     | 1.66        |
| Variación en % (Tasa de Crecimiento)                          | 16.50%         | 44.60%      |





## Papel comercial - Número de Transacciones

| Registro Histórico |      |                |
|--------------------|------|----------------|
|                    | 2018 | Hasta jun-2019 |
| PAPEL COMERCIAL    | 836  | 489            |

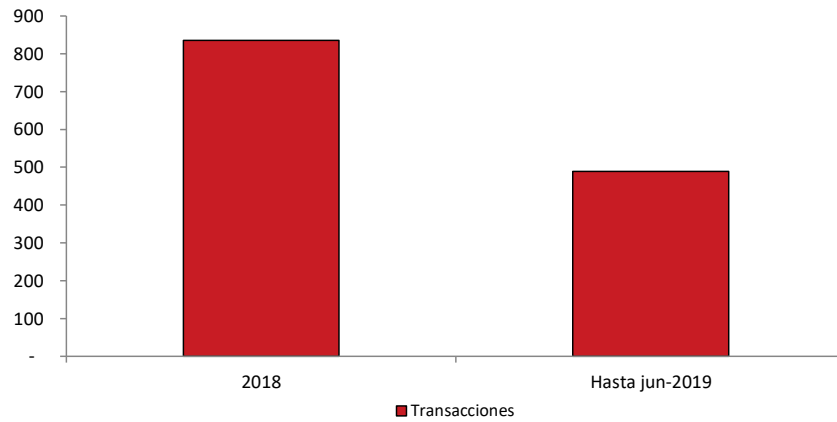

| Comparativo Mensual (may-2019 - jun-2019) |        |        |
|---|--------|--------|
| TITULO                                    | may-19 | jun-19 |
| PAPEL COMERCIAL                           | 100    | 92     |

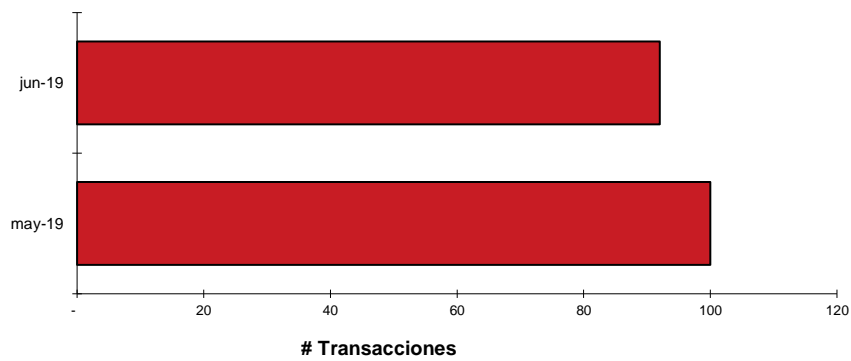

| Comparativo Mensual (jun-2018 - jun-2019) |        |        |
|---|--------|--------|
| TITULO                                    | jun-18 | jun-19 |
| PAPEL COMERCIAL                           | 96     | 92     |

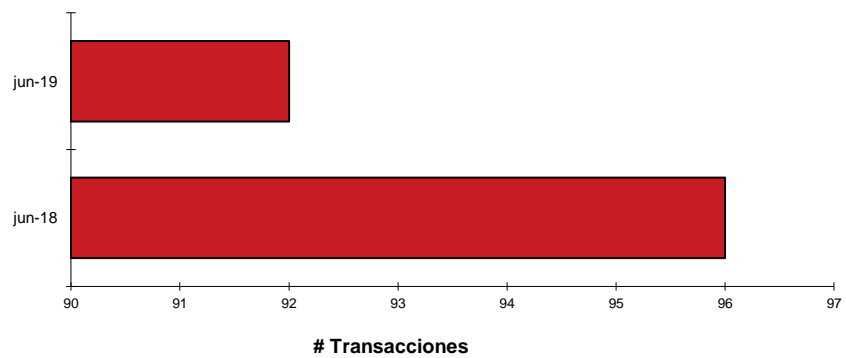

## Papel comercial - Relación Rendimiento Con Tasas de Interés

| Rendimiento vs. Tasa Activa (Hasta jun-2019) |                        |              |               |
|--|------------------------|--------------|---------------|
| MES  | TEA PROMEDIO PONDERADA | TASA ACTIVA  | %             |
| julio-18                                     | 4.55%                  | 7.48%        | -2.93%        |
| agosto-18                                    | 4.17%                  | 7.63%        | -3.46%        |
| septiembre-18                                | 4.94%                  | 8.01%        | -3.07%        |
| octubre-18                                   | 3.63%                  | 8.34%        | -4.71%        |
| noviembre-18                                 | 4.94%                  | 8.47%        | -3.53%        |
| diciembre-18                                 | 5.75%                  | 8.69%        | -2.94%        |
| enero-19                                     | 4.93%                  | 7.99%        | -3.06%        |
| febrero-19                                   | 5.32%                  | 8.82%        | -3.50%        |
| marzo-19                                     | 5.84%                  | 8.75%        | -2.91%        |
| abril-19                                     | 5.33%                  | 8.62%        | -3.29%        |
| mayo-19                                      | 6.09%                  | 8.62%        | -2.53%        |
| junio-19                                     | 5.37%                  | 8.02%        | -2.65%        |
| <b>Promedio</b>                              | <b>5.07%</b>           | <b>8.29%</b> | <b>-3.21%</b> |

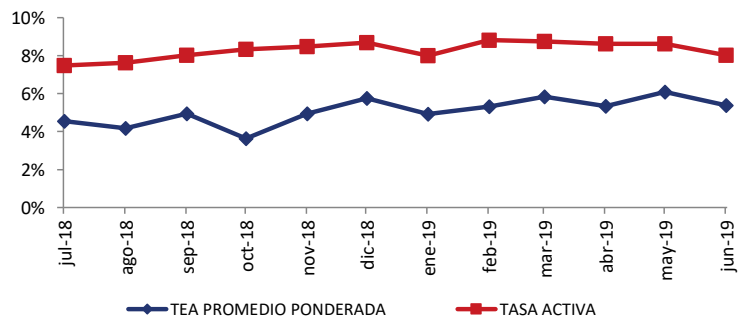

| Rendimiento vs. Tasa Pasiva (Hasta jun-2019) |                        |              |               |
|--|------------------------|--------------|---------------|
| MES  | TEA PROMEDIO PONDERADA | TASA PASIVA  | %             |
| junio-18                                     | 3.75%                  | 5.11%        | -1.36%        |
| julio-18                                     | 4.55%                  | 5.14%        | -0.59%        |
| agosto-18                                    | 4.17%                  | 5.25%        | -1.08%        |
| septiembre-18                                | 4.94%                  | 5.08%        | -0.14%        |
| octubre-18                                   | 3.63%                  | 5.27%        | -1.64%        |
| noviembre-18                                 | 4.94%                  | 5.32%        | -0.38%        |
| diciembre-18                                 | 5.75%                  | 5.43%        | 0.32%         |
| febrero-19                                   | 5.32%                  | 5.70%        | -0.38%        |
| marzo-19                                     | 5.84%                  | 5.67%        | 0.17%         |
| abril-19                                     | 5.33%                  | 5.84%        | -0.51%        |
| mayo-19                                      | 6.09%                  | 5.61%        | 0.48%         |
| junio-19                                     | 5.37%                  | 5.89%        | -0.52%        |
| <b>Promedio</b>                              | <b>4.97%</b>           | <b>5.44%</b> | <b>-0.47%</b> |

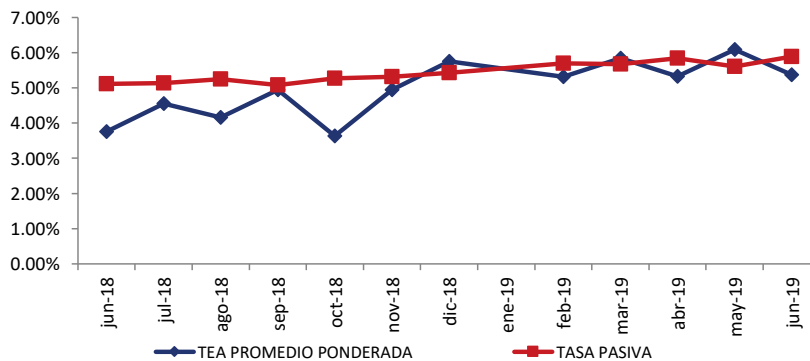

## Nuevas Emisiones

| EMISIONES DE PAPEL COMERCIAL - 2018                              |              |  |              |                                 |                          |       |  |
|--|--------------|--|--------------|---------------------------------|--------------------------|-------|--|
| EMPRESA  | SERIE/ CLASE | CUPO AUTORIZADO DE LA EMISIÓN (En miles) | CALIFICACIÓN | CALIFICADORA                    | APROBACIÓN DE LA EMISIÓN |       |  |
|  |              |  |              |                                 | Fecha                    | Lugar |  |
| LA FABRIL S.A. IX (***)  |              | 15,000                                   | AAA          | CLASS INTERNATIONAL             | 17-ene-18                | BVQ   |  |
| ORIONOIL ER S.A. II (***)  |              | 20,000                                   | AA           | CLASS INTERNATIONAL RATING S.A. | 2-feb-18                 | BVG   |  |
| SUPERDEPORTE III (***)   |              | 7,000                                    | AAA-         | CLASS INTERNATIONAL             | 8-feb-18                 | BVQ   |  |
| VECONSA S.A. I (***)   |              | 10,000                                   | AAA          | CLASS INTERNATIONAL             | 8-feb-18                 | BVQ   |  |
| CONDUIT S.A. I (***)   |              | 1,000                                    | AA           | BANKWATCH RATINGS S.A.          | 15-feb-18                | BVQ   |  |
| MEDEPORT S.A. III (***)  |              | 4,000                                    | AAA-         | CLASS INTERNATIONAL             | 16-feb-18                | BVQ   |  |
| AUTOMOTORES LATINOAMERICANOS S.A. AUTOLASA IV (***)              |              | 3,000                                    | AA+          | SUMMARATINGS S.A.               | 27-mar-18                | BVG   |  |
| SIMED S.A. II (***)  |              | 4,000                                    | AA+          | BANKWATCH RATINGS S.A.          | 9-abr-18                 | BVQ   |  |
| STARCARGO I (***)  |              | 1,000                                    | AA+          | SUMMARATINGS S.A.               | 11-abr-18                | BVG   |  |
| FERRO TORRE S.A. II (***)  |              | 5,000                                    | AA+          | CLASS INTERNATIONAL             | 17-abr-18                | BVQ   |  |
| CARTIMEX S.A. III (***)  |              | 3,000                                    | AA+          | CLASS INTERNATIONAL             | 17-abr-18                | BVG   |  |
| FADESA S.A. II (***)   |              | 20,000                                   | AAA          | ICRE DEL ECUADOR S.A.           | 17-abr-18                | BVG   |  |
| TELCONET S.A. II (***)   |              | 5,000                                    | AAA-         | SUMMARATINGS S.A.               | 23-abr-18                | BVG   |  |
| ENVASES DEL LITORAL S.A. II (***)                                | P            | 5,000                                    | AA+          | SUMMARATINGS S.A.               | 3-may-18                 | BVG   |  |
| PLASTICOS DEL LITORAL II (***)                                   | P            | 5,000                                    | AA+          | SUMMARATINGS S.A.               | 14-may-18                | BVG   |  |
| ECUATORIANA DE SERVICIOS, INMOBILIARIA Y CONSTRUCCIÓN ESEICO S.A | A            | 4,000                                    | AA+          | CLASS INTERNATIONAL             | 22-may-18                | BVQ   |  |

Para mayor información de las emisiones de papel comercial, por favor diríjase al siguiente link: <https://www.bolsadequito.com/index.php/estadisticas/boletines-2/emisiones/162-renta-fija>

(\*) El plazo de papel comercial dependerá de cada intención de colocación.

(\*\*) Títulos Desmaterializados o Materializados

(\*\*\*) Títulos Desmaterializados

Para mayor información comunicarse con:

Rafael Bucheli  
Alexander Sarango

rafaelbucheli@bolsadequito.com  
alexandersarango@bolsadequito.com

©Copy Right

Derechos de autor de propiedad exclusiva de la BOLSA DE VALORES DE QUITO, de conformidad con lo dispuesto por el Código Orgánico de la Economía Social del Conocimiento y la Innovación.