

Fecha: **viernes, 3 de abril de 2020**

## CONDICIONES FINANCIERAS DE LOS TÍTULOS DE DEUDA PÚBLICA INTERNA

Decreto (Tipo de Bonos)	Destino de la emisión	Fecha Emisión	Fecha Vencimiento
A. RESOL 003 (Magisterio).	Prog. Inv. Econ. Pres. 2013/2014	5-sep-13	5-sep-20
	Prog. Inv. Econ. Pres. 2013/2014	5-sep-13	5-sep-21
A. RESOL 004 (Unica)	Prog. Inv. Econ. Pres. 2014/2015	17-mar-17	17-mar-21
A. RESOL 007 (Magisterio)	Prog. Inv. Econ. Pres. 2013/2014	25-nov-14	25-nov-21
A. RESOL 016 (Constr).	Proy. Plan Anual de Inversiones	17-may-13	17-may-20
	Proy. Plan Anual de Inversiones	26-jul-13	26-jul-20
A. RESOL 018 (Magisterio)	Prog. Inv. Econ. Pres. 2013/2014	1-nov-13	1-nov-20
	Prog. Inv. Econ. Pres. 2013/2014	1-dic-13	1-dic-21
	Prog. Inv. Econ. Pres. 2013/2014	1-dic-13	1-dic-22
	Prog. Inv. Econ. Pres. 2013/2014	1-ene-14	1-ene-24
004-2018 JUB	Pagos jubilares educativos	30-ago-19	30-ago-29

**Línea de tendencia logarítmica de la curva de rendimientos de bonos soberanos del Ecuador (Datos 2017-2019)**

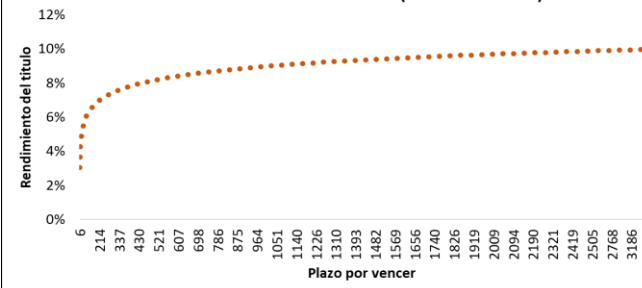

## CONDICIONES FINANCIERAS DE LOS TÍTULOS DE DEUDA EXTERNA (Miles US\$)

Global 2020	Deuda Externa	24-mar-10	24-mar-20
Global 2024	Deuda Externa	10-jun-14	10-jun-24

## TÍTULOS DEL BANCO CENTRAL DEL ECUADOR TBC (Miles US\$)

Decreto	Destino de la emisión	Emisión	Vencimiento
TBC's	Pago de impuestos	3-may-17	28-abr-18

## BONOS NEGOCIADOS EN LA ÚLTIMA SEMANA

BONOS	Última fecha negociación	Precio Negociado	Rend. (%)	Plazo por vencer (días)	Monto (US\$)	Fecha de Vencimiento
004-2018 JUB	3-abr-20	94,448275	6,50	1.341	\$49.265,00	27-dic-23
032-2019	3-abr-20	92,439369	7,10	2.514	\$53.100,00	27-mar-27
032-2019	3-abr-20	92,439369	7,10	2.514	\$53.100,00	27-mar-27
004-2018 JUB	3-abr-20	94,138487	6,80	2.418	\$19.322,50	24-dic-26
032-2019	3-abr-20	92,439369	7,10	2.514	\$53.100,00	27-mar-27
004-2018 JUB	3-abr-20	94,134294	6,80	2.420	\$46.020,00	26-dic-26
032-2019	3-abr-20	92,439369	7,10	2.514	\$41.300,00	27-mar-27
032-2019	3-abr-20	90,020000	7,89	1.395	\$4.980,00	18-feb-24
032-2019	3-abr-20	99,988400	6,26	1.008	\$168.268,53	21-ene-23
032-2019	3-abr-20	92,487900	7,05	1.404	\$24.900,00	27-feb-24
032-2019	3-abr-20	92,439369	7,10	2.514	\$53.100,00	27-mar-27
032-2019	3-abr-20	92,439369	7,10	2.514	\$53.100,00	27-mar-27
032-2019	3-abr-20	92,439369	7,10	2.514	\$53.100,00	27-mar-27
032-2019	3-abr-20	92,439369	7,10	2.514	\$49.855,00	27-mar-27
032-2019	3-abr-20	92,439369	7,10	2.514	\$46.905,00	27-mar-27

### Restricciones de circulación (Bonos del Magisterio):

1. No pueden ser utilizados para encaje bancario
2. No pueden ser utilizados para operaciones de reporto
3. No pueden ser utilizados para cumplir con la Reserva Mínima de Liquidez
4. No pueden ser vendidos en el mercado secundario al sector público

## NOTAS DE CRÉDITO NEGOCIADAS EN LA ÚLTIMA SEMANA

NOTAS DE CRÉDITO	Última fecha negociación	Precio Negociado	Rend.	Plazo por vencer (días)	Monto (US\$)
NOTAS DE CREDITO	25-mar-20	99,6000	n.a.	n.a.	\$52.664,09
NOTAS DE CREDITO	25-mar-20	99,3000	n.a.	n.a.	\$11.461,22
NOTAS DE CREDITO	25-mar-20	99,7000	n.a.	n.a.	\$63.248,92
NOTAS DE CREDITO	25-mar-20	99,6500	n.a.	n.a.	\$40.245,39
NOTAS DE CREDITO	25-mar-20	99,7000	n.a.	n.a.	\$66.763,36
NOTAS DE CREDITO	26-mar-20	99,6500	n.a.	n.a.	\$33.668,25
NOTAS DE CREDITO	26-mar-20	99,6500	n.a.	n.a.	\$32.472,22
NOTAS DE CREDITO	26-mar-20	99,7950	n.a.	n.a.	\$204.601,79
NOTAS DE CREDITO	26-mar-20	99,8057	n.a.	n.a.	\$590.787,19
NOTAS CRED ISD	30-mar-20	99,4350	n.a.	n.a.	\$663.331,55
NOTAS CRED ISD	30-mar-20	98,8000	n.a.	n.a.	\$968.451,73
NOTAS DE CREDITO	30-mar-20	99,3000	n.a.	n.a.	\$46.754,40
NOTAS DE CREDITO	31-mar-20	99,3000	n.a.	n.a.	\$11.127,46
NOTAS CRED ISD	31-mar-20	98,5000	n.a.	n.a.	\$21.543,36
NOTAS DE CREDITO	31-mar-20	99,2000	n.a.	n.a.	\$7.000,00
NOTAS DE CREDITO	1-abr-20	99,4100	n.a.	n.a.	\$9.977
NOTAS DE CREDITO	1-abr-20	99,4000	n.a.	n.a.	\$18.744
NOTAS DE CREDITO	2-abr-20	99,6000	n.a.	n.a.	\$50.000
NOTAS DE CREDITO	3-abr-20	99,7700	n.a.	n.a.	\$416.324
NOTAS DE CREDITO	3-abr-20	99,2000	n.a.	n.a.	\$4.833

## Negociación de Bonos del Estado

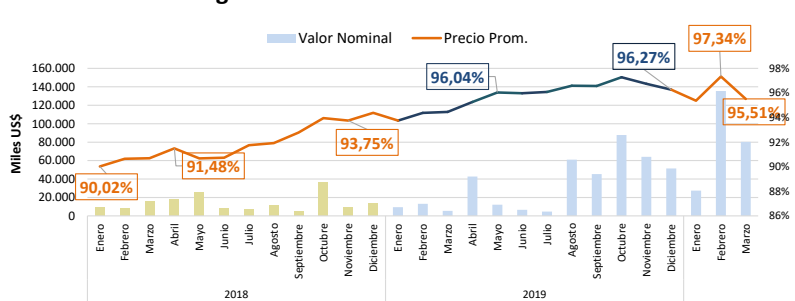

## Comparación Precios Notas de Crédito

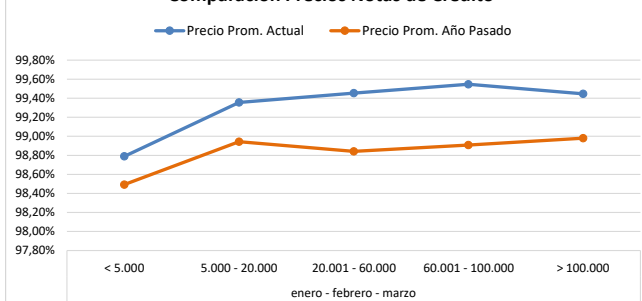

## Bonos del Estado Montos y Rendimientos

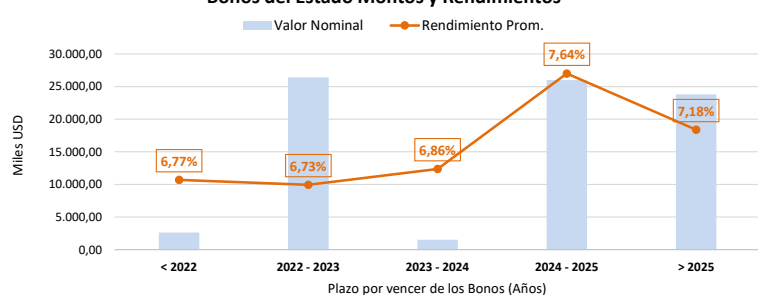

## Notas de Crédito Montos y Precios

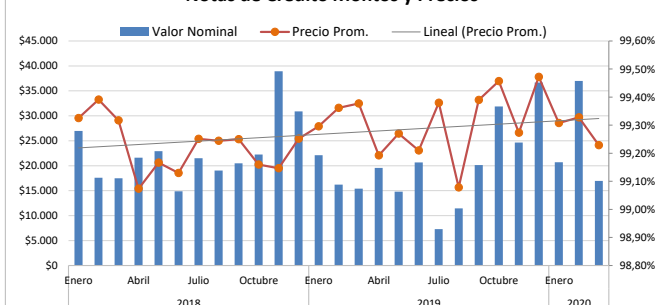

Fuentes Tablas y Gráficos: Bolsa de Valores de Quito / Banco Central del Ecuador

Este documento ha sido preparado por el departamento de Estructuraciones de Mercapital Casa de Valores S.A. Toda la información ha sido obtenida de fuentes que se consideran fidedignas. Los puntos de vista y estimaciones aquí presentados reflejan la opinión de nuestros analistas y no representan una recomendación ni pedido de invertir en títulos valores o de proveer servicio de asesoramiento de inversiones. Mercapital no se hace responsable de cualquier interpretación o de la exactitud de la información aquí presentada. El rendimiento pasado no es indicativo de resultado futuros. Queda prohibido la reproducción parcial o total de este informe, sin la autorización expresa de Mercapital Casa de Valores S.A. Todos los Derechos reservados.