





Con información cortada al: viernes, 10 de abril de 2020

EMISIONES MERCAPITAL - CORTO PLAZO

Emisor	Tipo de Inv.	Calificadora / Calif.	Monto Emisión (Miles US\$)	Saldo Disponible (Miles US\$)	Plazo (días)	Tasa	Rend.	Amort. Int.	Amort. Cap.	Agente de Pago	
	Aekia S.A.	Fac.Com.	Class / AAA-	\$10.000.00	\$2.000.00	90	7.25%	Cero cupón	Vencimiento	Decevale	
							120				
							150				
							180				
	Raymond Wells	Papel Com.	Global / AA	\$5.000.00	\$128.750.00	120	7.50%	Cero cupón	Vencimiento	Decevale	
							180				
							359				
							8.50%				
	Promarisco	Papel Com.	Global / AA	\$10.000.00	\$8.157.50	90	7.30%	Cero cupón	Trimestral	Semestral	Decevale
							120				
							180				
							270				
						259	8.30%				

EMISIONES MERCAPITAL - LARGO PLAZO

Emisor	Tipo de Inv.	Calificadora / Calif.	Monto Emisión (Miles US\$)	Saldo Disponible (Miles US\$)	Plazo (días)	Tasa	Rend.	Amort. Int.	Amort. Cap.	Agente de Pago
	Metaltronic	Obligaciones	Class / AA	\$3.000.00	\$200.00	540	8.00%	Trimestral	Al vencimiento	Decevale
					\$800.00					
					\$1.000.00					
					\$1.000.00					
						720	8.25%	Trimestral	Trimestral	Decevale
						720	8.25%	Trimestral	Trimestral	Decevale
						720	8.25%	Trimestral	Trimestral	Decevale

PRECIOS DE LAS PRINCIPALES ACCIONES (*)

EMISORES	Ultima fecha Negociación	Rentabilidad Anualizada (1)	Precio En USD			Presencia Bursátil (3)
			Hoy	Hoy-7	Hoy-30	
Alicosta	6-mar-20	3.21%	10.00	10.00	10.00	3.23%
Banco Bolivariano	13-mar-20	17.59%	0.86	0.86	0.86	3.23%
Banco Guayaquil	8-abr-20	27.76%	0.85	0.90	0.90	43.55%
Banco Pichincha	24-mar-20	-3.87%	90.00	90.00	90.00	24.19%
Brikapital	16-mar-20	0.00%	1000.00	1000.00	1000.00	45.16%
Produbanco	9-abr-20	24.73%	0.78	0.87	0.87	25.81%
Cervecería Nacional	2-mar-20	6.80%	92.00	92.00	92.00	11.29%
Continental Tíre	22-nov-19	2.48%	1.00	1.00	1.00	0.00%
Corporación Favorita	13-abr-20	6.82%	2.35	2.43	2.43	90.32%
Cridesa	19-feb-20	39.38%	4.20	4.20	4.20	12.90%
CTH	12-ene-18	0.00%	1.38	1.38	1.38	0.00%
Holcim Ecuador	20-mar-20	-27.90%	60.00	60.00	60.00	27.42%
Hotel Colón	28-ene-20	-5.69%	0.65	0.65	0.65	4.84%
Industrias Ales	1-abr-20	-28.55%	0.46	0.46	0.46	30.65%
Inversancarlos	28-ene-20	36.18%	1.20	1.20	1.20	11.29%
San Carlos	4-mar-20	-27.78%	0.65	0.65	0.65	8.06%
BVQ	28-feb-20	18.64%	1.20	1.20	1.20	12.90%
BVG	8-abr-20	7.00%	1.11	1.11	1.11	6.45%

DIVIDENDOS PRINCIPALES ACCIONES DECRETADOS EN LAS JUNTAS GENERALES

EMISORES	Fecha de Resolución	Dividendo Efectivo	Centavos / acción	Aumento de Capital	% / Acción	Capital Anterior
Alicosta	26-mar-19	\$ 75.318.00	\$ 0.32	-	0.00%	235.000
Banco Bolivariano	21-feb-19	\$ 12.000.000	\$ 0.05	24.000.000	10.53%	228.000.000
Banco Guayaquil	5-feb-19	\$ 27.600.000.00	\$ 0.07	-	0.00%	370.170.000
Banco Pichincha	12-mar-19	\$ 30.000.000.00	\$ 4.13	-	65.37%	725.653.900
Brikapital	20-abr-19	\$ 50.875.00	\$ 4.58	-	0.00%	9.070.000
Produbanco	14-mar-19	\$ 16.069.592.95	\$ 0.05	-	12.38%	303.850.000
Cervecería Nacional	27-mar-19	\$ 114.474.000.00	\$ 5.59	-	0.00%	20.490.472
Continental Tíre	22-mar-19	\$ 4.337.870.00	\$ 0.02	6.159.896.6	0.00%	68.869.621
Corporación Favorita	27-abr-19	\$ 58.000.000.00	\$ 0.09	45.000.000	7.26%	620.000.000
Cridesa	20-mar-19	\$ 10.021.744.00	\$ 0.48	-	0.00%	21.000.000
CTH	22-mar-19	\$ -	\$ -	-	0.00%	3.943.410
Holcim Ecuador	20-mar-19	\$ 30.757.930.01	\$ 6.15	-	0.00%	61.442.652
Hotel Colón	26-mar-19	\$ 980.400.00	\$ 0.04	-	0.00%	24.510.000
Industrias Ales	31-mar-19	\$ -	\$ 0.00	1.600.000	4.04%	39.600.000
Inversancarlos	26-abr-18	\$ 6.000.000.00	\$ 0.18	-	0.00%	55.000.000
San Carlos	23-mar-18	\$ 4.000.000.00	\$ 0.03	5.000.000	3.76%	133.000.000
BVQ	28-mar-19	\$ 250.295.00	\$ 0.05	-	0.00%	5.393.237
BVG	8-jun-19	\$ -	\$ -	-	0.00%	50.128.485

TÍTULOS RENTA FIJA NEGOCIADOS A NIVEL NACIONAL POR PLAZO (*)

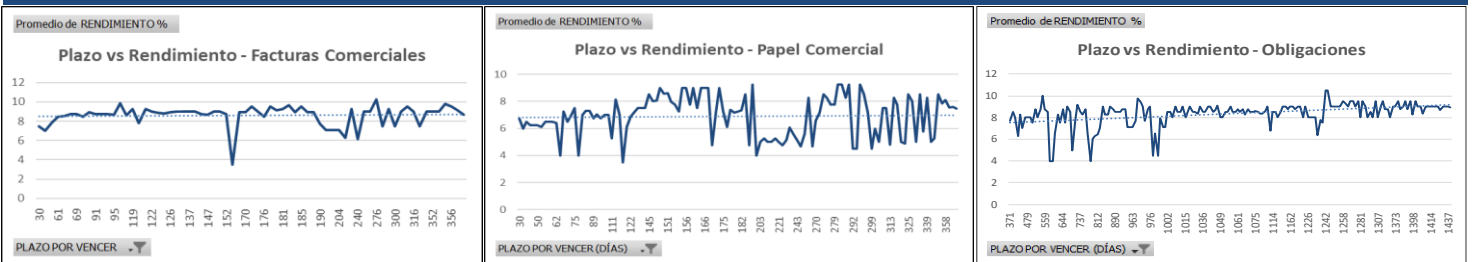

RENDA FIJA	MONTO NEGOCIADOS SEMANA PASADA (1)	RENDIMIENTO PROMEDIO (2)	PLAZO PROMEDIO DEL TÍTULO (3)
FACTURA COMERCIAL	\$ 8.857.983.16	9.33%	138 días
PAPEL COMERCIAL	\$ 6.618.779.00	7.19%	164 días
OBLIGACIONES	\$ 1.291.193.13	8.81%	1240 días

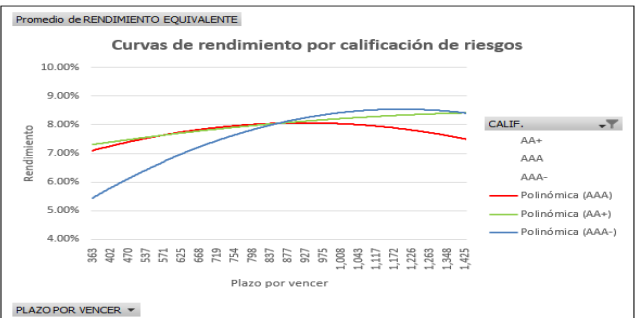

(*) Rendimientos calculados en función de todas las negociaciones en cada plazo. (**) Rendimiento ponderado por Monto de las Obligaciones y Titarizaciones negociadas en BVQ y BVG.
 (1) La rentabilidad anualizada se refiere al rendimiento que obtuvo el inversionista en base a los dividendos del año pasado, asumiendo que compró las acciones un día después de la JGA y las mantuvo hasta la siguiente JGA.
 (2) Precio de equilibrio es el precio teórico calculado un día después de la JGA a partir del penúltimo precio de cierre antes de la y en función de los dividendos en efectivo y en acción decretados por la JGA sobre las utilidades del ejercicio anterior.
 (3) Trimestre Movil.

Este documento ha sido preparado por el departamento de Estructuraciones de Mercapital Casa de Valores S.A.. Toda la información ha sido obtenida de fuentes que se consideran fidedignas. Los puntos de vista y estimaciones aquí presentados reflejan la opinión de nuestros analistas y no representan una recomendación ni pedido de invertir en títulos valores o de proveer servicio de asesoramiento de inversiones. Mercapital no se hace responsable de cualquier interpretación o de la exactitud de la información aquí presentada. El rendimiento pasado no es indicativo de resultado futuro. Queda prohibido la reproducción parcial o total de este informe, sin la autorización expresa de Mercapital Casa de Valores S.A. Todos los Derechos reservados.