

ECUINDEX

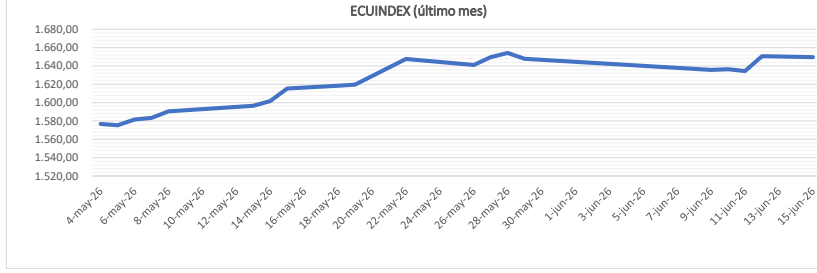

Ecuindex: Índice bursátil del mercado ecuatoriano de acciones, elaborado por la Bolsa de Valores de Quito. Se lo utiliza para observar las variaciones diarias de las acciones que se cotizan a nivel nacional. Este índice está compuesto por una canasta de los diez emisores más representativos del último semestre respecto a su capitalización bursátil, número de transacciones y monto efectivo negociado. La base inicial para este indicador fue de 1000 puntos (02 de agosto de 1993).

Fecha	ECUINDEX	Financiero	Industrial	Servicios
9-jun-26	1.635,77	1.440,59	1.873,83	1.683,66
10-jun-26	1.636,38	1.441,77	1.873,83	1.683,66
11-jun-26	1.634,55	1.438,23	1.873,83	1.683,66
12-jun-26	1.650,65	1.469,45	1.873,83	1.683,66

PRINCIPALES ACCIONES MERCADO DE VALORES ECUADOR

EMISOR	Fecha Junta de Accionistas / Pago	Dividendos		PER*	Indicadores (Con cifras del último año publicado)		
		Reparto			ROE**	Rendimiento del dividendo efectivo	Capitalización Bursátil
		efectivo/acción	en acciones				
Alicosta BK Holding	24/3/2026	\$0,50	0,00	18,6	8,50%	5,00%	\$2.350.000
Banco Bolivariano	26/2/2026	\$0,00	0,10	10,4	11,61%	40,11%	\$735.000.000
Banco Guayaquil	1/2/2026	\$0,11	0,11	9,5	16,58%	17,72%	\$1.453.731.750
Banco Pichincha	26/2/2026	\$4,40	0,10	7,9	10,88%	5,63%	\$1.905.789.794
Beverage Brand & Patents	31/3/2026	\$3,98	0,00	13,1	69,64%	11,06%	\$922.071.240
Produbanco	31/3/2026	\$0,04	0,10	10,7	11,76%	15,11%	\$914.553.600
Cervecería Nacional	31/3/2026	\$3,96	0,00	51,4	60,21%	7,33%	\$1.051.161.214
Conclina (ordinarias)	21/4/2026	\$0,20	0,00	24,7	8,47%	14,44%	\$84.819.600
Corporación Favorita	29/4/2026	\$0,08	0,00	11,4	8,45%	4,20%	\$1.791.088.076
Cridesa	30/3/2026	\$0,73	0,00	10,5	21,80%	16,15%	\$119.821.063
Holcim (ordinarias)	24/3/2026	\$0,00	0,00	16,3	20,52%	0,00%	\$1.003.563.316
Industrias Ales	24/4/2026	\$0,00	0,00	164,2	0,23%	0,19%	\$31.287.116
Inversancarlos	29/4/2026	\$0,16	0,00	12,3	8,17%	6,82%	\$237.600.000
San Carlos	26/3/2026	\$0,00	0,02	8,1	3,56%	2,96%	\$79.400.000
BVQ	30/3/2026	\$0,35	0,00	8,5	26,38%	11,34%	\$20.656.098
BVG	1/4/2026	\$0,26	0,00	9,7	18,90%	23,12%	\$12.674.427

* PER: Indicador que muestra cuántas veces el mercado está pagando el beneficio anual por acción de una empresa (Precio de la acción / Beneficio por acción)
 ** ROE: Indicador que muestra la rentabilidad que una empresa genera sobre el capital aportado por sus accionistas (Utilidad neta / Patrimonio)

PRINCIPALES ACCIONES MERCADO DE VALORES ECUADOR (Último Año)

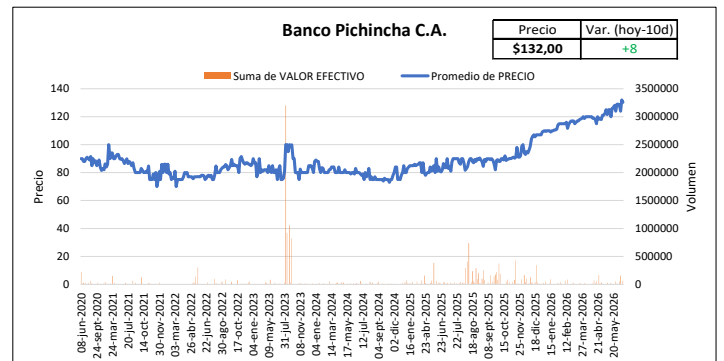
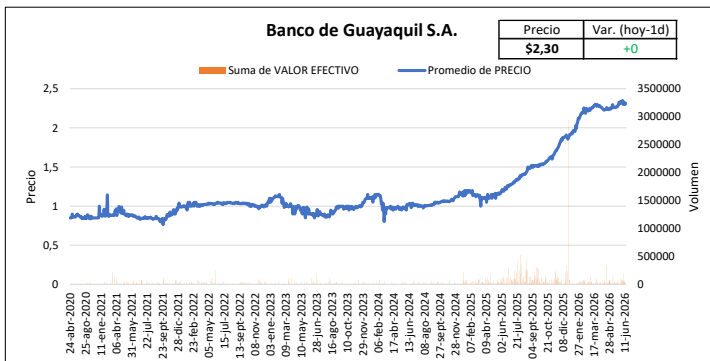
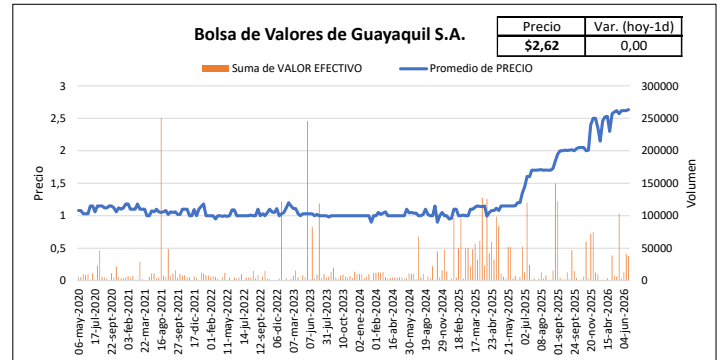
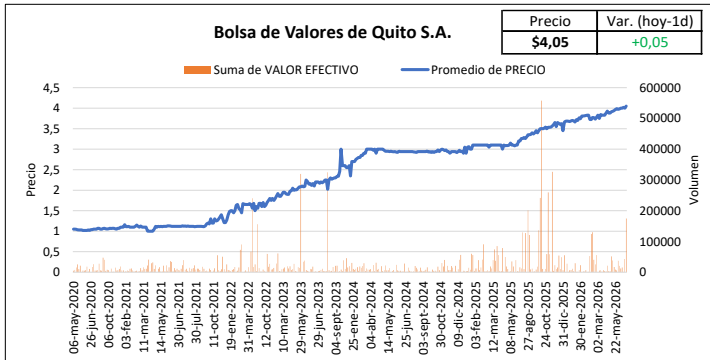

Este documento ha sido preparado por el departamento de Estructuras de Mercapital Casa de Valores S.A. Toda la información ha sido obtenida de fuentes que se consideran fidedignas. Los puntos de vista y estimaciones aquí presentados reflejan la opinión de nuestros analistas y no representan una recomendación ni pedido de invertir en títulos valores o de proveer servicio de asesoramiento de inversiones. Mercapital no se hace responsable de cualquier interpretación o de la exactitud de la información aquí presentada. El rendimiento pasado no es indicativo de resultado futuros. Queda prohibido la reproducción parcial o total de este informe, sin la autorización expresa de Mercapital Casa de Valores S.A. Todos los Derechos reservados.

Fecha: **lunes, 15 de junio de 2026**

PRINCIPALES ACCIONES MERCADO DE VALORES ECUADOR

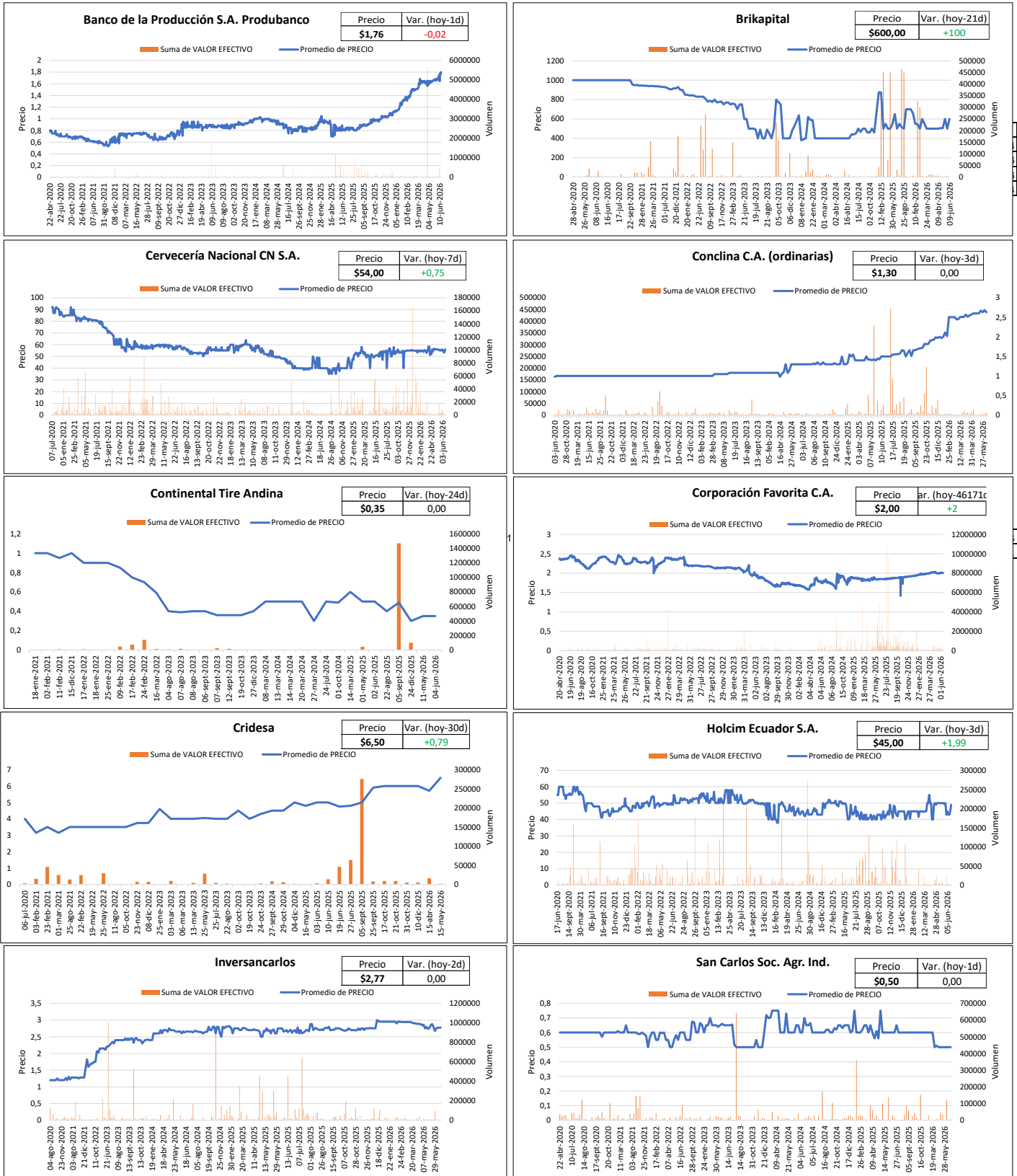

Este documento ha sido preparado por el departamento de Estructuraciones de Mercapital Casa de Valores S.A.. Toda la información ha sido obtenida de fuentes que se consideran fidedignas. Los puntos de vista y estimaciones aquí presentados reflejan la opinión de nuestros analistas y no representan una recomendación ni pedido de invertir en títulos valores o de proveer servicio de asesoramiento de inversiones. Mercapital no se hace responsable de cualquier interpretación o de la exactitud de la información aquí presentada. El rendimiento pasado no es indicativo de resultado futuros. Queda prohibido la reproducción parcial o total de este informe, sin la autorización expresa de Mercapital Casa de Valores S.A. Todos los Derechos reservados.